

附件2:

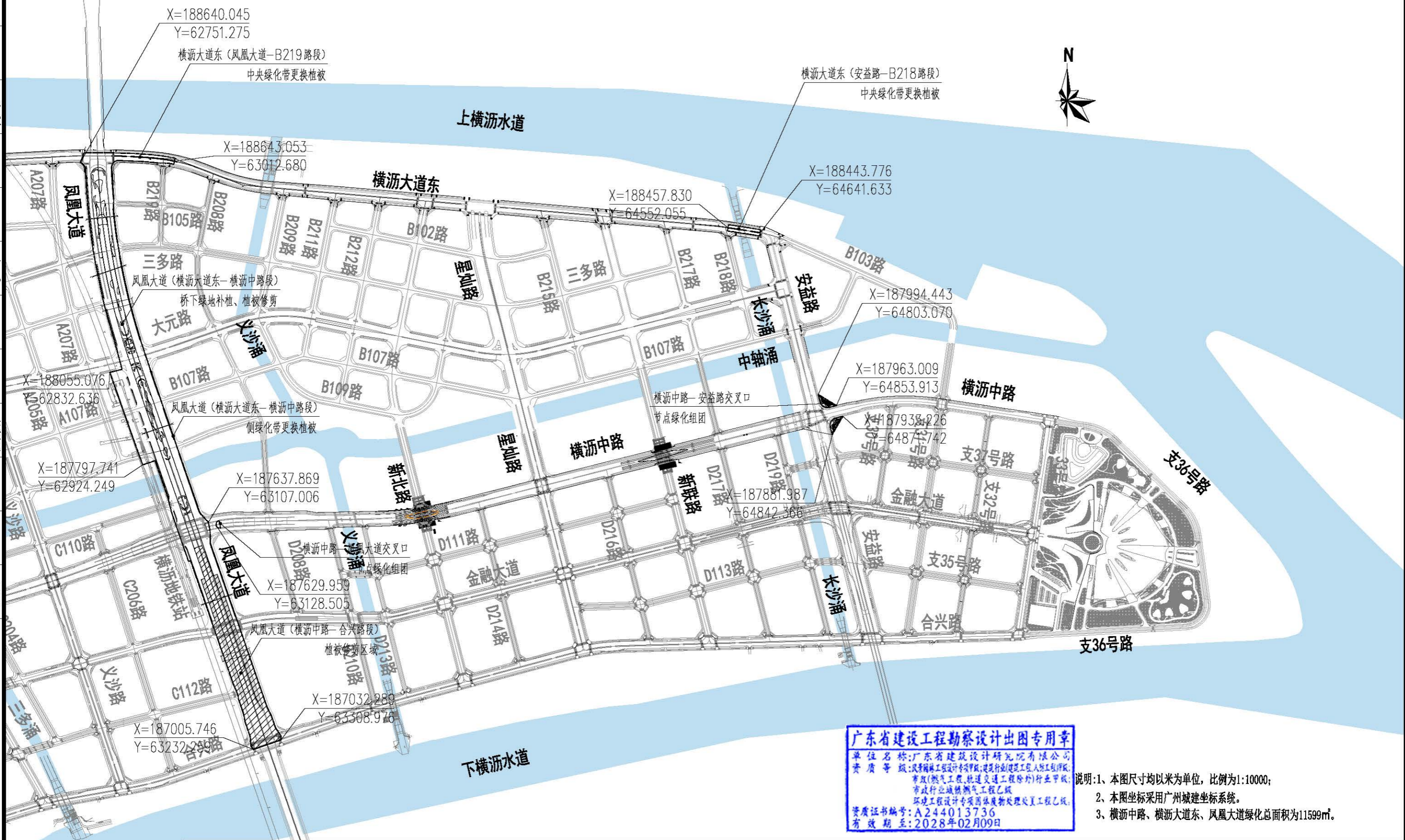

**广东省建设工程勘察设计出图专用章**  
 单位名称: 广东省建筑设计研究院有限公司  
 资质等级: 风景园林工程设计专项甲级; 建筑行业(建筑工程)专业甲级; 市政行业(燃气工程、轨道交通工程除外)专业甲级; 市政行业(城镇燃气工程)专业乙级; 环境工程设计专项(固体废物处理处置工程)乙级  
 资质证书编号: A244013736  
 有效期至: 2028年02月09日

- 说明: 1、本图尺寸均以米为单位, 比例为1:10000;  
 2、本图坐标采用广州城建坐标系。  
 3、横沥中路、横沥大道东、凤凰大道绿化总面积为11599m<sup>2</sup>。

 <b>广东省建筑设计研究院有限公司</b> Guangdong Architectural Design & Research Institute Co., Ltd. 住建部工程设计资质甲级证书号: A244013736 住建部工程勘察综合资质甲级证书号: B144013739				项目名称 广州南沙新区明珠湾起步区二期(横沥岛尖)土地开发项目 —南沙横沥岛国际金融论坛会议中心进出场沿线景观提升项目		建设单位 广州市南沙新区明珠湾开发建设管理局	
				图名 绿化总平面图			
审定人	陈颖		主持人	项目负责人	陈颖 牛磊	设计人	张静妍
审核人	彭国兴		校对	专业负责人	张静妍	制图人	张静妍
				设计号 23X0885		专业 绿化工程	
				设计阶段 施工图设计		日期 2023.09	
				图号 LH-ZP-01			



姓名	
专业	绿化
姓名	
专业	水工结构
姓名	
专业	市政交通
姓名	
专业	市政桥梁
姓名	
专业	市政隧道
姓名	
专业	给排水
姓名	
专业	电气
姓名	
专业	管沟结构
姓名	
专业	市政道路
姓名	
专业	市政桥梁
姓名	
专业	市政隧道
姓名	
专业	给排水
姓名	
专业	电气
姓名	
专业	管沟结构

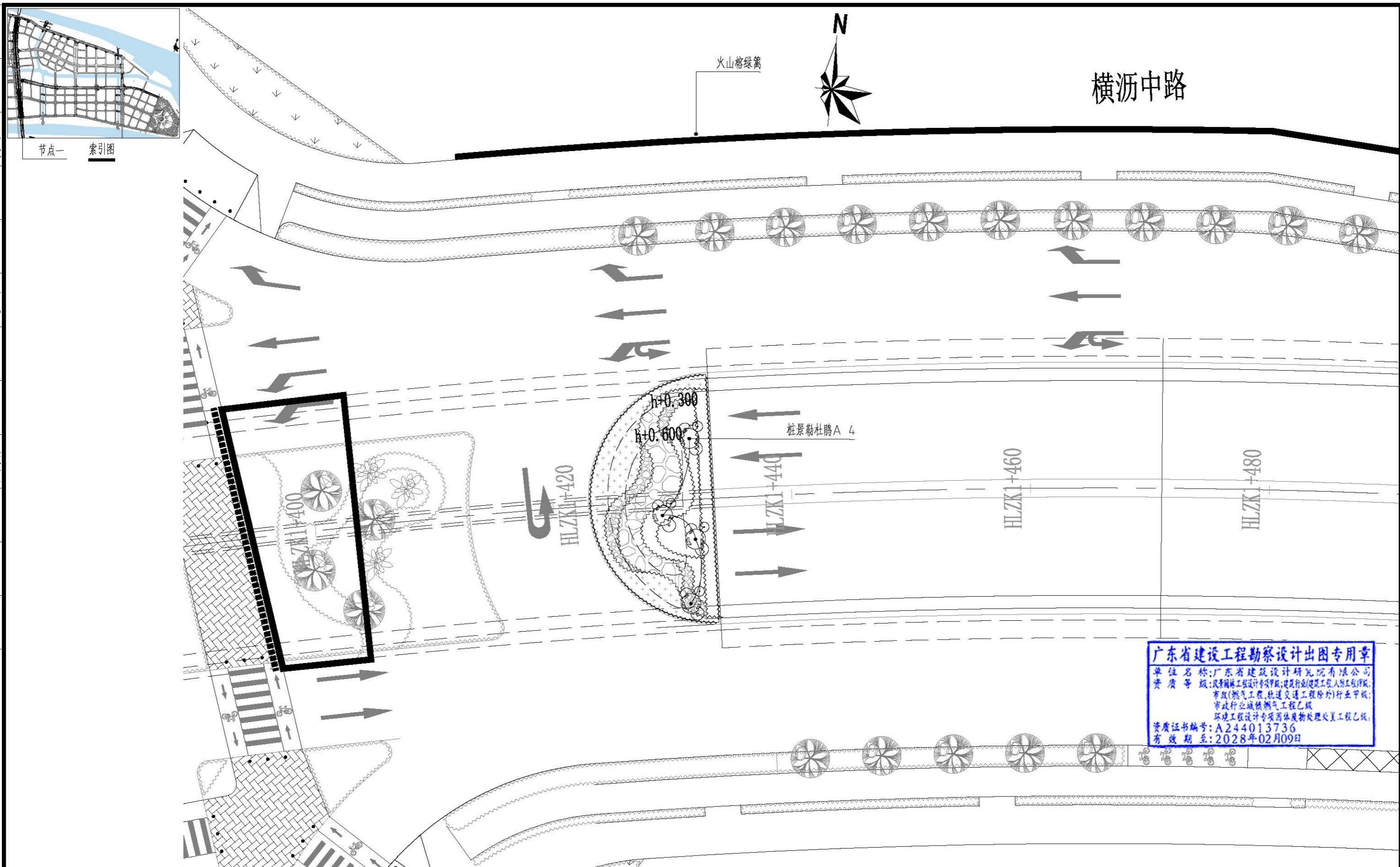

**广东省建设工程勘察设计出图专用章**  
 单位名称: 广东省建筑设计研究院有限公司  
 资质等级: 风景园林工程设计专项甲级; 建筑行业(建筑工程)甲级;  
 市政(燃气工程、轨道交通工程除外)行业甲级;  
 市政行业(给水排水工程)乙级;  
 环境工程设计专项(固体废物处理处置)工程乙级。  
 资质证书编号: A244013736  
 有效期至: 2028年02月09日

说明:  
 1、本图尺寸均以米为单位, 比例为1:300;  
 2、本图坐标采用广州城建坐标系,  
 高程采用广州城建高程系。

<b>广东省建筑设计研究院有限公司</b> Guangdong Architectural Design & Research Institute Co., Ltd. 住建部工程设计资质甲级证书号: A244013736 住建部工程勘察综合资质甲级证书号: B144013739				项目名称 广州南沙新区明珠湾起步区二期(横沥岛尖)土地开发项目 — 南沙横沥岛国际金融论坛会议中心进出场沿线景观提升项目				建设单位 广州市南沙新区明珠湾开发建设管理局	
设计人 张静妍				设计号 23X0885				图名 横沥中路节点一灌木平面图	
审定人	陈颖		主持人	项目负责人	陈颖 牛磊		设计人	张静妍	
审核人	彭国兴		校对	吕春霞		专业负责人	张静妍		
							制图人	张静妍	
							设计阶段	施工图设计	
							日期	2023.09	
							图号	LH-HLZ-01	



姓名	
专业	绿化
姓名	
专业	建筑
姓名	
专业	人防
姓名	
专业	水工结构
姓名	
专业	给排水
姓名	
专业	电气
姓名	
专业	市政交通
姓名	
专业	市政基础
姓名	
专业	管沟结构
姓名	
专业	市政道路
姓名	
专业	市政桥梁
姓名	
专业	市政隧道

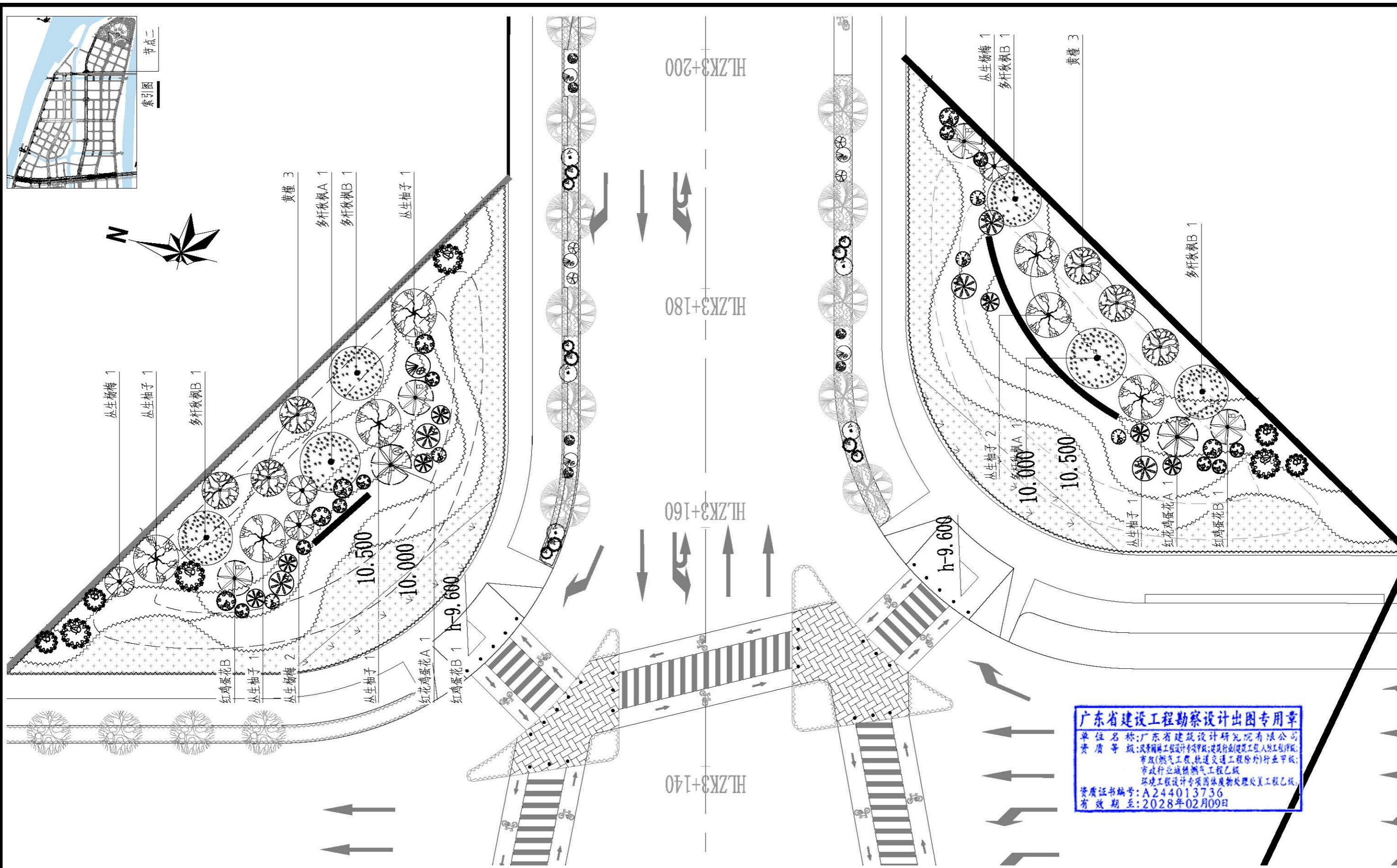

**广东省建设工程勘察设计出图专用章**  
 单位名称: 广东省建筑设计研究院有限公司  
 资质等级: 风景园林工程设计专项甲级; 城乡规划编制工程勘察(岩土)专业甲级; 市政(燃气工程、轨道交通工程除外)行业甲级; 市政行业燃气工程乙级; 环境工程设计专项固体废物处理处置工程乙级  
 资质证书编号: A244013736  
 有效期至: 2028年02月09日

说明:  
 1、本图尺寸均以米为单位, 比例为1:500;  
 2、本图坐标采用广州城建坐标系, 高程采用广州城建高程系。

 <b>广东省建筑设计研究院有限公司</b> Guangdong Architectural Design & Research Institute Co., Ltd. 住建部工程设计资质甲级证书号: A244013736 住建部工程勘察综合资质甲级证书号: B144013739				项目名称	广州南沙新区明珠湾起步区二期(横沥岛尖)土地开发项目 一南沙横沥岛国际金融论坛会议中心进出场沿途景观提升项目			建设单位	广州市南沙新区明珠湾开发建设管理局			
审定人	陈颖		主持人		设计人	张静妍	设计号	23X0885	专业	绿化工程	图别	绿初
审核人	彭国兴		校对	吕春霞	专业负责人	张静妍	设计阶段	施工图设计	日期	2023.09	图号	LH-HLZ-03

姓名	
专业	绿化
姓名	
专业	建筑
姓名	
专业	人防
姓名	
专业	水工结构
姓名	
专业	给排水
姓名	
专业	电气
姓名	
专业	市政交通
姓名	
专业	市政基础
姓名	
专业	管沟结构
姓名	
专业	市政道路
姓名	
专业	市政桥梁
姓名	
专业	市政隧道

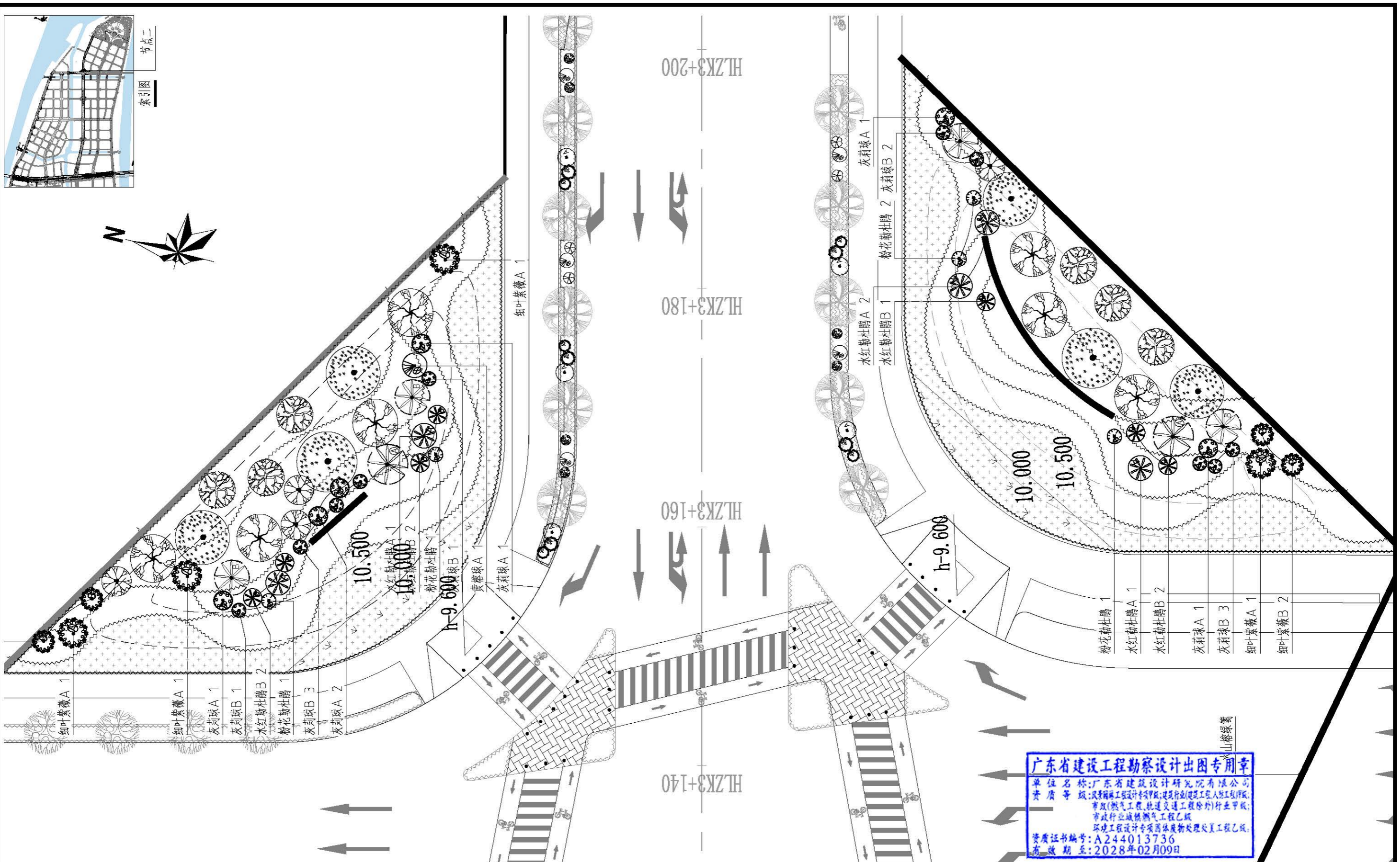

**广东省建设工程勘察设计出图专用章**  
 单位名称: 广东省建筑设计研究院有限公司  
 资质等级: 风景园林工程设计甲级; 建筑行业(建筑工程)设计甲级; 市政(燃气工程、轨道交通工程除外)行业甲级; 市政行业(燃气工程)乙级; 环境工程设计专项(固体废物处理处置工程)乙级。  
 资质证书编号: A244013736  
 有效期至: 2028年02月09日

说明:  
 1、本图尺寸均以米为单位, 比例为1:500;  
 2、本图坐标采用广州城建坐标系, 高程采用广州城建高程系。

<b>广东省建筑设计研究院有限公司</b> Guangdong Architectural Design & Research Institute Co., Ltd. 住建部工程设计资质甲级证书号: A244013736 住建部工程勘察综合资质甲级证书号: B144013739				项目名称	广州南沙新区明珠湾起步区二期(横沥岛尖)土地开发项目 — 南沙横沥岛国际金融论坛会议中心进出场沿线景观提升项目		建设单位	广州市南沙新区明珠湾开发建设管理局							
审定人	陈颖	<i>陈颖</i>	主持人	项目负责人	陈颖 牛磊	<i>牛磊</i>	设计人	张静妍	<i>张静妍</i>	设计号	23X0885	专业	绿化工程	图别	绿初
审核人	彭国兴	<i>彭国兴</i>	校对	吕春霞	<i>吕春霞</i>		专业负责人	张静妍	<i>张静妍</i>	制图人	张静妍	设计阶段	施工图设计	日期	2023.09
							图名	横沥中路节点二灌木平面图							
							图号	LH-HLZ-04							

姓名									
专业	绿化	建筑	人防						
姓名									
专业	市政交通	市政基础	市政结构	给排水	电气				
姓名									
专业	市政道路	市政桥梁	市政隧道						
姓名									
专业									

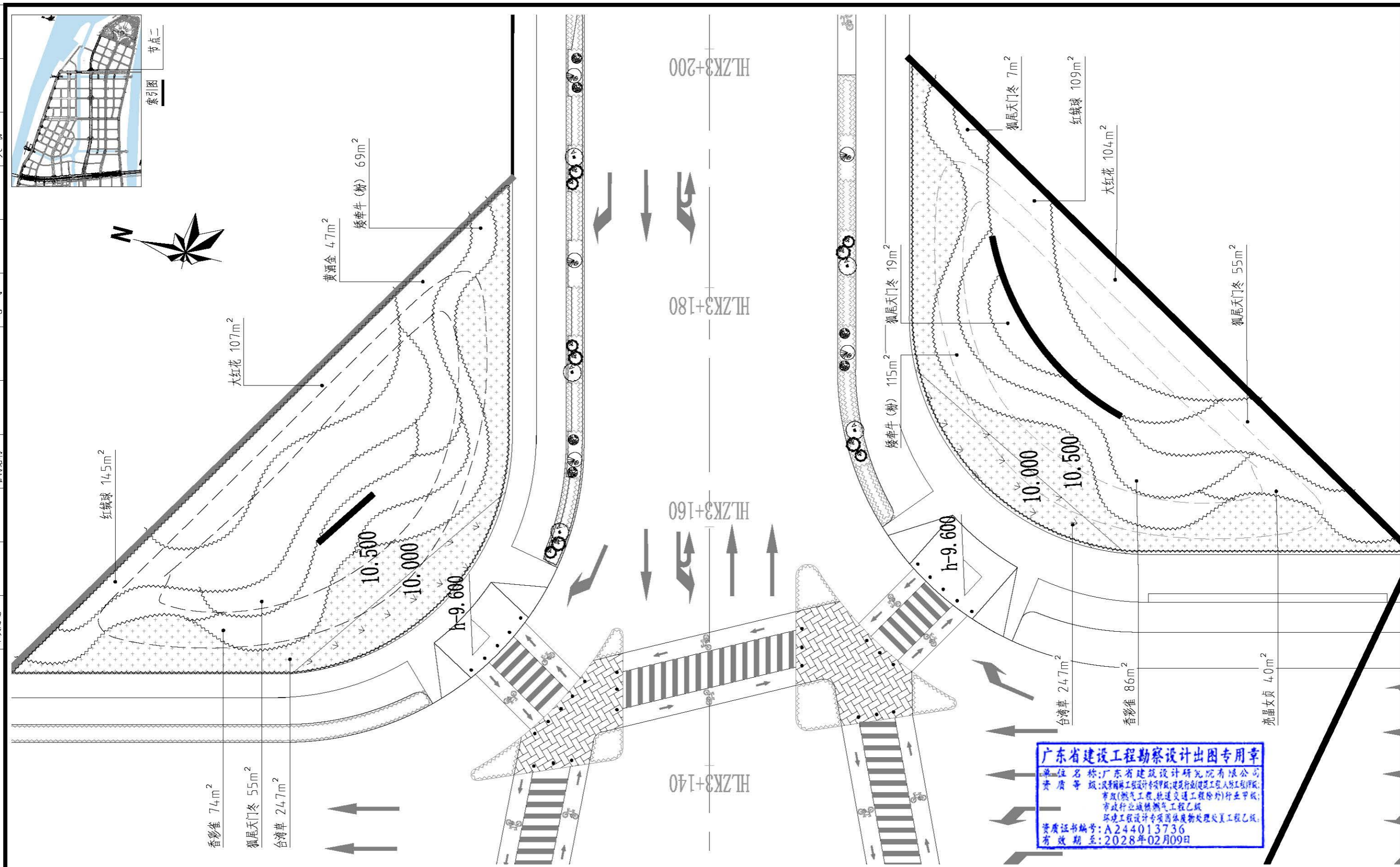

**广东省建设工程勘察设计出图专用章**  
 单位名称: 广东省建筑设计研究院有限公司  
 资质等级: 风景园林工程设计专项甲级; 建筑行业(建筑工程)专业甲级;  
 市政(燃气工程、轨道交通工程除外)行业甲级;  
 市政行业城镇燃气工程乙级;  
 环境工程设计专项固体废物处理处置工程乙级;  
 资质证书编号: A244013736  
 有效期至: 2028年02月09日

说明:  
 1、本图尺寸均以米为单位, 比例为1:500;  
 2、本图坐标采用广州城建坐标系,  
 高程采用广州城建高程系。

 <b>广东省建筑设计研究院有限公司</b> Guangdong Architectural Design & Research Institute Co., Ltd. 住建部工程设计资质甲级证书号: A244013736 住建部工程勘察综合资质甲级证书号: B144013739				项目名称	广州南沙新区明珠湾起步区二期(横沥岛尖)土地开发项目 — 南沙横沥岛国际金融论坛会议中心进出场沿途景观提升项目			建设单位	广州市南沙新区明珠湾开发建设管理局							
审定人	陈颖	<i>陈颖</i>	主持人		项目负责人	陈颖 牛磊	<i>陈颖</i>	设计人	张静妍	<i>张静妍</i>	设计号	23X0885	专业	绿化工程	图别	绿初
审核人	彭国兴	<i>彭国兴</i>	校对	吕春霞	<i>吕春霞</i>	专业负责人	张静妍	<i>张静妍</i>	制图人	张静妍	设计阶段	施工图设计	日期	2023.09	图号	LH-HLZ-05